

FÖRDERVEREIN GRUNDSCHULE HOCHSTETTEN

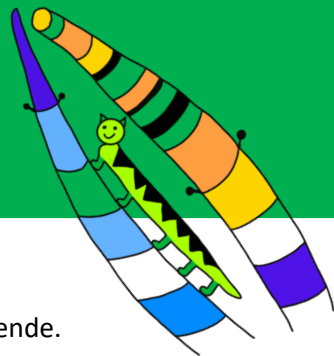

Liebe Eltern,

unterstützen Sie den Verein durch Ihre Mitgliedschaft oder Spende.

Für kleine Leute und große Ideen. Für die Zukunft.

Unsere Aufgaben:

- Förderung individueller Projekte (z.B.: Schulveranstaltungen, Beschaffung von Lehr- und Lernmaterialien die im üblichen Budget nicht eingeplant sind, Ausstattung der Pausenspielkisten, Gewaltpräventionskurs, Englisch AG und vieles mehr.
- Unterstützung der schulischen Aufgaben und Verwirklichung des Erziehungsauftrages
- Förderung der Entwicklung der Schüler und des schulischen Lebens
- Pflege der Bindung zwischen Schülern, Lehrern, Eltern und Freunden der Grundschule
- Öffentlichkeitsarbeit



Haben Sie Ideen, möchten Sie sich engagieren oder haben Sie Fragen?

Dann freuen wir uns auf Ihre Nachricht:

Email-Adresse: foerderverein-gh@gmx.de

Herzlichen Dank!



GEMEINSAM FÜR UNSERE KINDER

Bankverbindung Förderverein GS Hochstetten e.V.

IBAN: DE25 6619 0000 0026 0438 67



Beitrittserklärung

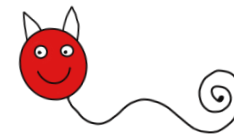

Name, Vorname _____

Straße _____

PLZ, Ort _____

Geburtsdatum _____

Telefonnummer _____

Email-Adresse _____

Der Austritt ist zum Jahresende mit 1-monatiger Kündigungsfrist möglich.

Der Mitgliedbeitrag ist als Spende steuerbegünstigt.

Mein jährlicher Mitgliedsbeitrag beträgt (bitte ankreuzen):

10 EUR 15 EURO 20 EURO anderer Betrag _____ EUR

Der Mitgliedsbeitrag ist bis auf Widerruf im Lastschriftverfahren von diesem Konto einzuziehen:

Kontoinhaber _____

IBAN _____

Datum: _____ Unterschrift: _____

SEPA-Lastschrift-Mandat—Wiederkehrende Zahlungen: Ich ermächtige den Förderverein GS Hochstetten e.V. jährlich den Mitgliedsbeitrag von meinem Konto mittels Lastschrift einzuziehen. Zugleich weise ich mein Kreditinstitut an, die vom Förderverein GS Hochstetten e.V. auf mein Konto gezogene Lastschrift einzulösen. Es gelten dabei die mit meinem Kreditinstitut vereinbarten Bedingungen

Spenden sind steuerbegünstigt. Spendenbescheinigungen erteilt der Förderverein. Für Spenden bis 200 EUR gilt der Zahlungsbeleg oder Kontoauszug.

Steuer-Nr. 34002/40008